

SchoolFox Anleitung

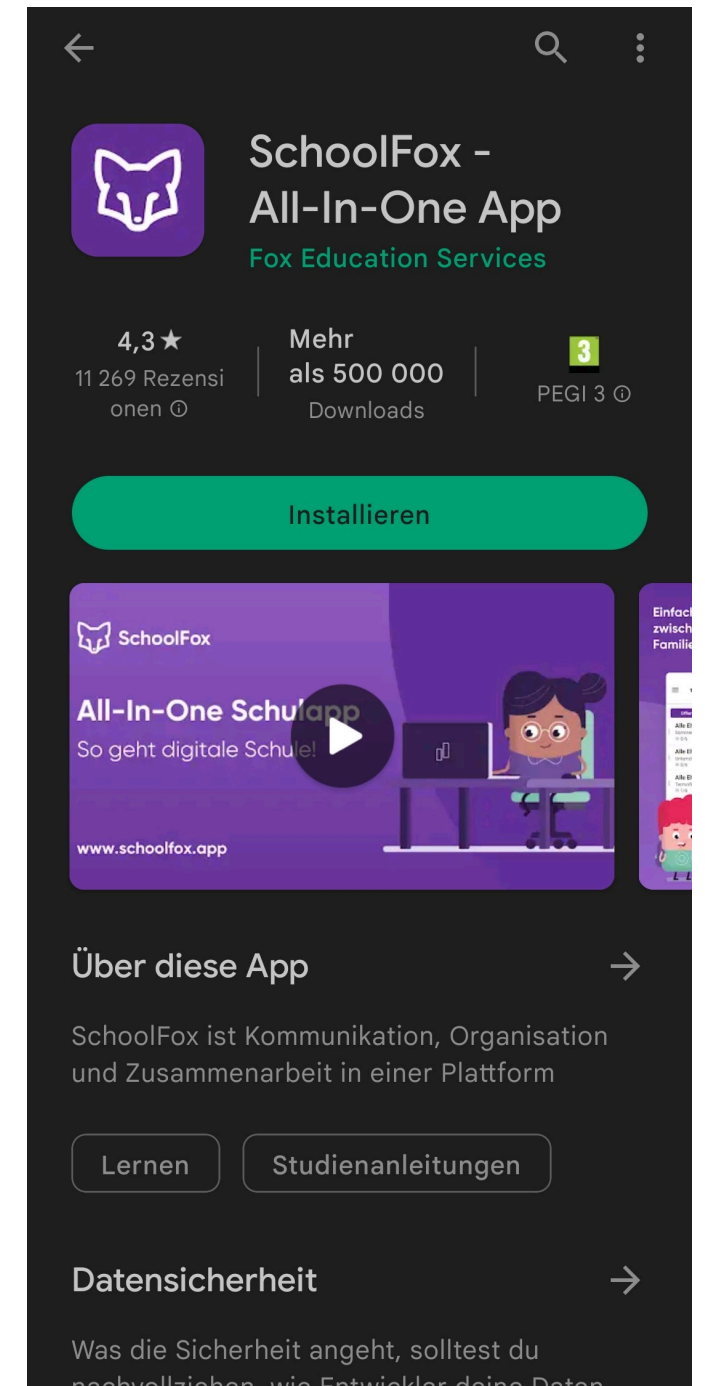

SchoolFox App herunterladen

<https://foxeducation.com/de/schoolfox/downloads/>



App öffnen und weiter

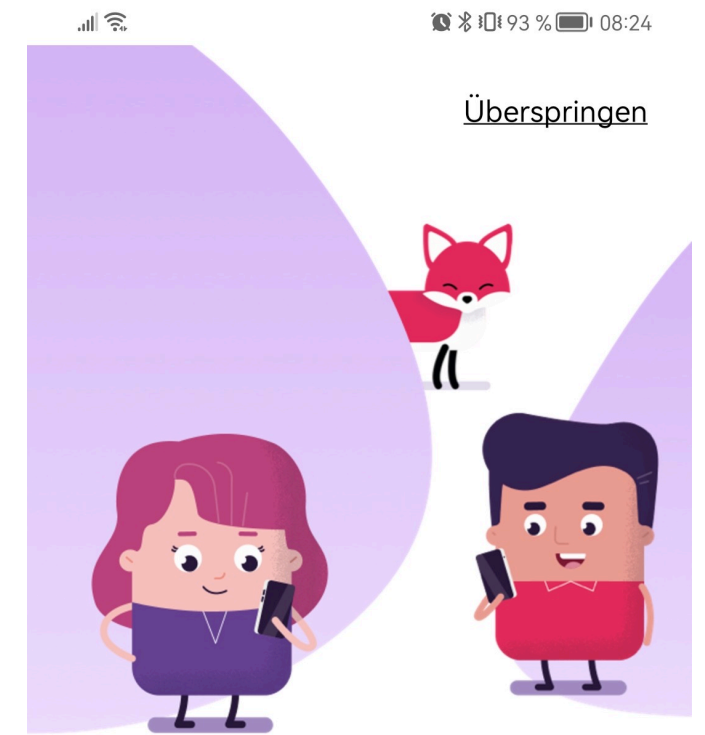

Willkommen bei SchoolFox!

Kommunikation auf einen Blick. Für alle
Ihre Klassen.



Konto erstellen



Konto erstellen



FoxEducation Konto erstellen

ODER



Melden Sie sich mit Single Sign-on an

Code eingeben

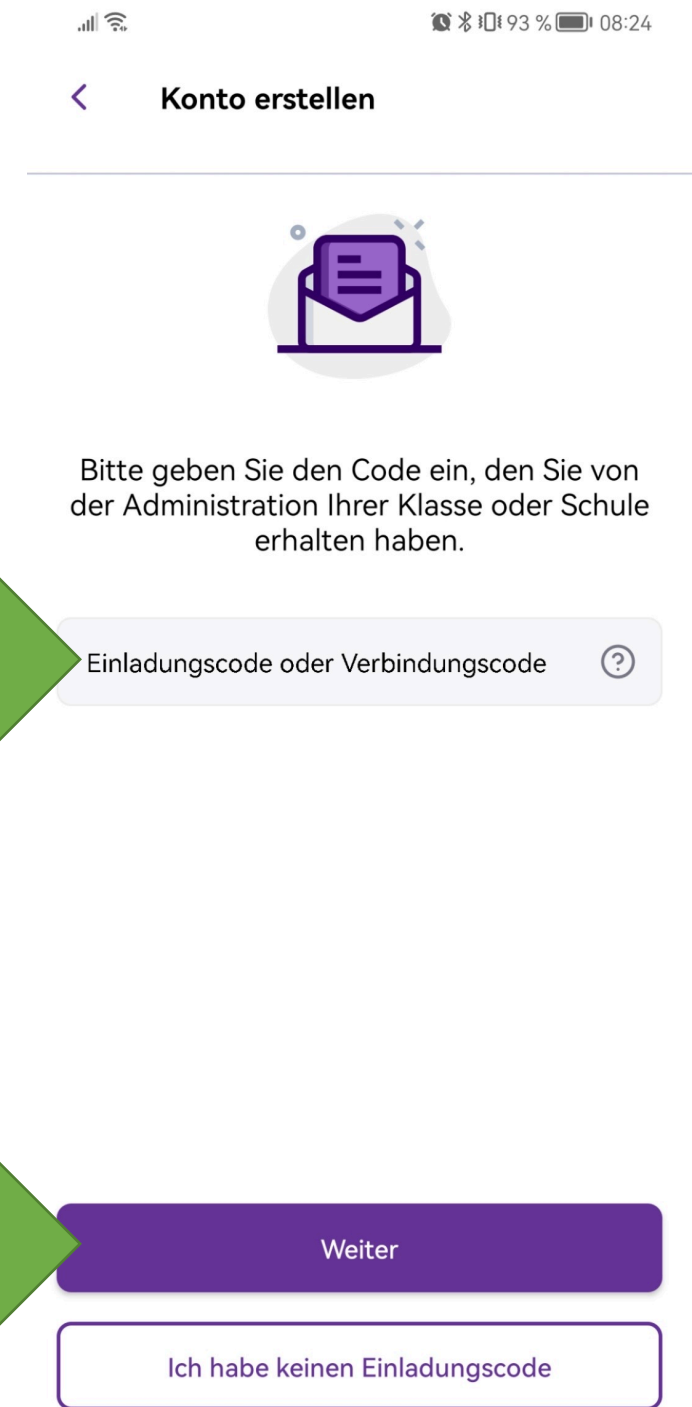

Bestätigen



SchoolFox verarbeitet Ihre Daten im Rahmen eines Vertrages zur Auftragsverarbeitung gem. Art. 28 EU-Datenschutzgrundverordnung (DSGVO). Verantwortlicher im Sinne von Art. 4 (7) DSGVO ist der Träger der nebenstehend genannten Organisation.

BG/BRG Oeversee Graz

Oeverseegasse 28
8020 Graz
Österreich

Für Fragen zu Nutzung und Datenschutz wenden Sie sich bitte an eine*n VertreterIn dieser Organisation

Ich habe diese Informationen gelesen

Weiter

Weiter



< Konto erstellen



SchoolFox verarbeitet Ihre Daten im Rahmen eines Vertrages zur Auftragsverarbeitung gem. Art. 28 EU-Datenschutzgrundverordnung (DSGVO). Verantwortlicher im Sinne von Art. 4 (7) DSGVO ist der Träger der nebenstehend genannten Organisation.

BG/BRG Oeversee Graz

Oeverseeegasse 28
8020 Graz
Österreich

Für Fragen zu Nutzung und Datenschutz wenden Sie sich bitte an eine*n VertreterIn dieser Organisation

Ich habe diese Informationen gelesen

Weiter

Eingeben

< Konto erstellen



Dieser Code verbindet Sie zu:
Beispiel Vorname Beispiel Nachname

Was ist Ihre Beziehung zu Beispiel Vorname?

Vater

Bitte bestätigen Sie, dass Sie Beispiel Vornames
Erziehungsberechtigte/r sind:

Ich bin erziehungsberechtigt

Weiter



E-Mail und neues Passwort eingeben

Bitte Passwort gut merken

The screenshot shows a mobile app interface for account creation. At the top, there's a back arrow and the text 'Konto erstellen'. Below that is a magnifying glass icon. The main text says 'Danke! Nun verraten Sie uns bitte Ihre E-Mail-Adresse und wählen Sie ein Passwort:'. There are three input fields: 'Ihre E-Mail-Adresse', 'Wählen Sie Ihr Passwort' (with an eye icon), and 'Passwort erneut eingeben' (with an eye icon). Below the password field is a list of requirements: 'Mindestens 9 Zeichen', 'Mindestens ein Kleinbuchstabe', 'Mindestens ein Großbuchstabe', and 'Mindestens eine Ziffer oder Sonderzeichen'. At the bottom, there's a purple button 'Neues Konto erstellen' and a white button 'Melden Sie sich mit Single Sign-On an' with the word 'ODER' above it. The top status bar shows signal strength, Wi-Fi, battery at 89%, and time 08:55.

< Konto erstellen

Danke!
Nun verraten Sie uns bitte Ihre E-Mail-Adresse und wählen Sie ein Passwort:

Ihre E-Mail-Adresse

Wählen Sie Ihr Passwort

- Mindestens 9 Zeichen
- Mindestens ein Kleinbuchstabe
- Mindestens ein Großbuchstabe
- Mindestens eine Ziffer oder Sonderzeichen

Passwort erneut eingeben

Neues Konto erstellen

ODER

Melden Sie sich mit Single Sign-On an

Weiter



Ist das Ihre E-Mail-Adresse?



Falls Sie Ihre Eingabe korrigieren möchten,
gehen Sie einen Schritt zurück.

Das ist meine E-Mail-Adresse

Eingeben



93% 08:26

< Konto erstellen



Fast geschafft!
Wie dürfen wir Sie ansprechen?

Herr

Vorname
Beispiel Vater

Nachname
Beispiel Nachname

Notfallkontaktnummer (optional)

Durch die Angabe Ihrer Telefonnummer wissen Lehrer*innen, wie Sie in Notfällen erreichbar sind.

Registrierung abschließen

App zumachen

E-Mail öffnen



Eine E-Mail wurde versandt an



Bitte öffnen Sie den Link in der E-Mail, um Ihr SchoolFox Konto zu aktivieren. Danach können Sie sich einloggen.



Zum Login

E-Mail erneut senden

Link anklicken

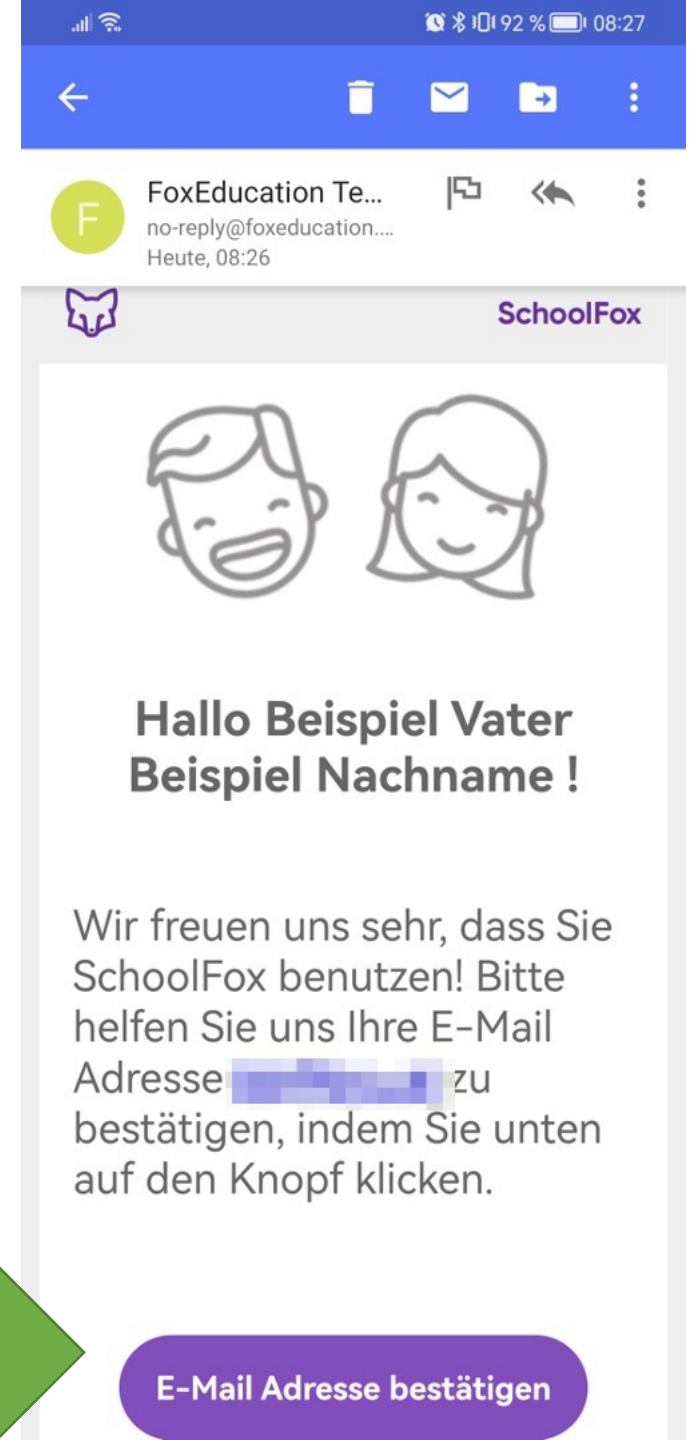

E-Mail Adresse bestätigen

Anmelden in der App



Daten eingeben und Anmelden



Ihre E-Mail-Adresse
[Redacted]

Passwort
[Redacted] [Eye icon]

Anmelden

Probleme beim Einloggen? [Hier klicken](#)

FoxEducation Konto erstellen

ODER

Melden Sie sich mit Single Sign-on an



Schule auswählen

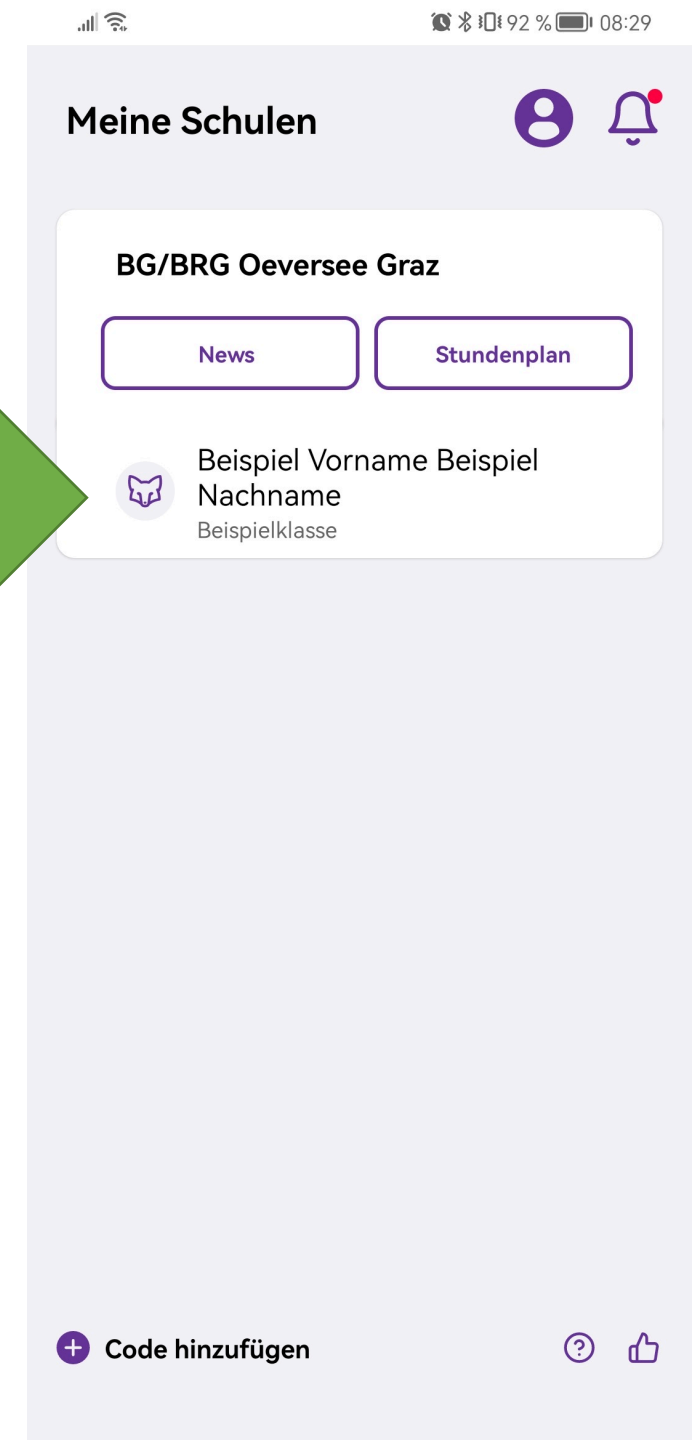

Bildschirm tippen

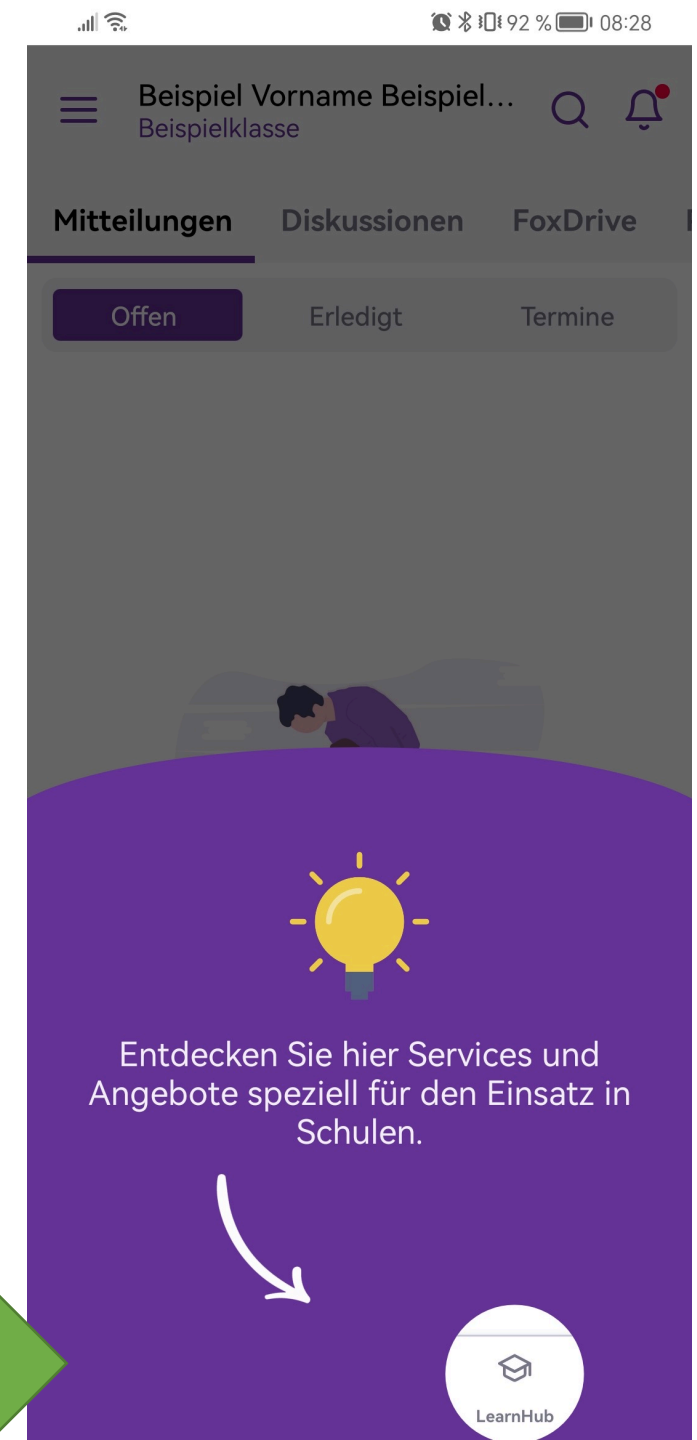

Nachricht von Lehrperson bestätigen



Nachricht antippen

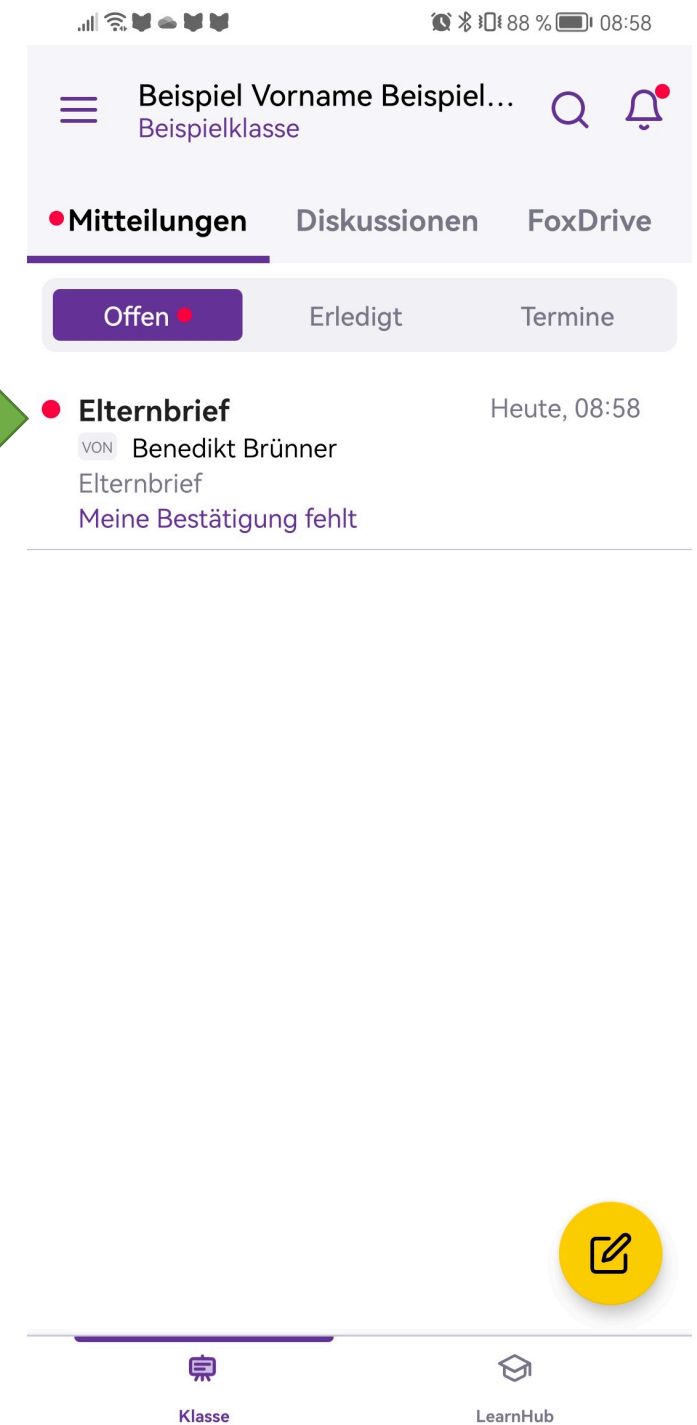

Bestätigen



Mitteilung

Antworten

Elternbrief

Von: Benedikt Brünner

Elternbrief



Nachricht bestätigen

Bestätigen

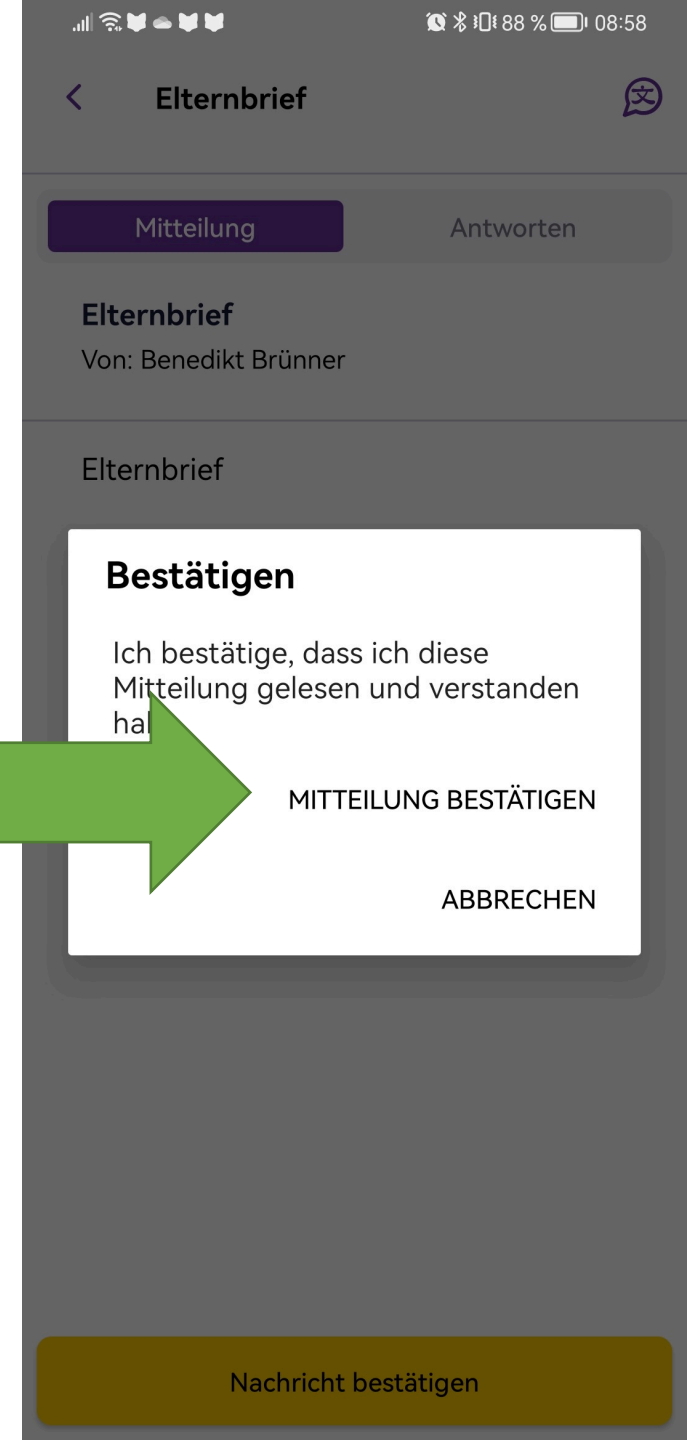

Ausblenden

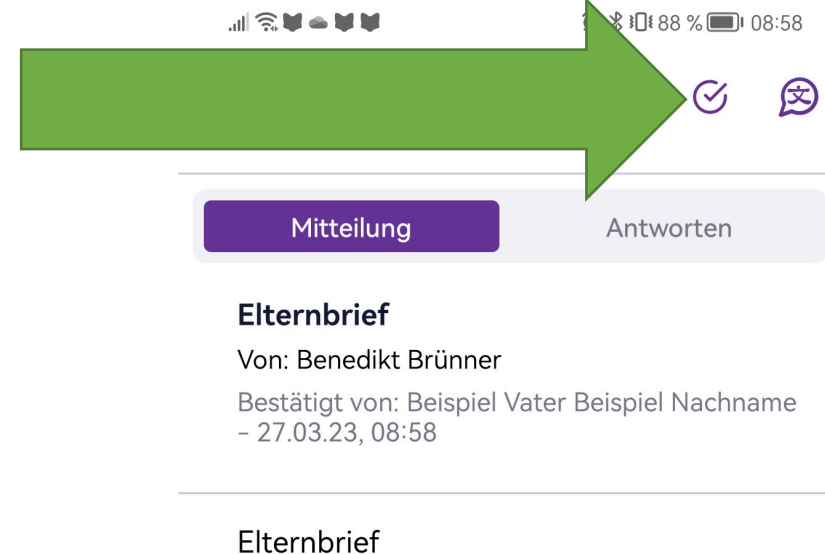

Abwesenheit senden



Tippen

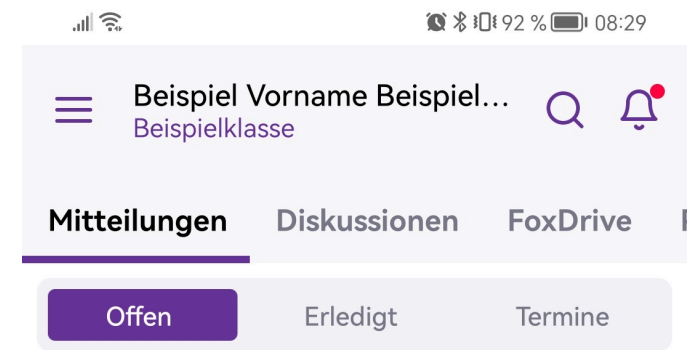

Alles ruhig hier!
Sie haben keine unerledigten
Mitteilungen.

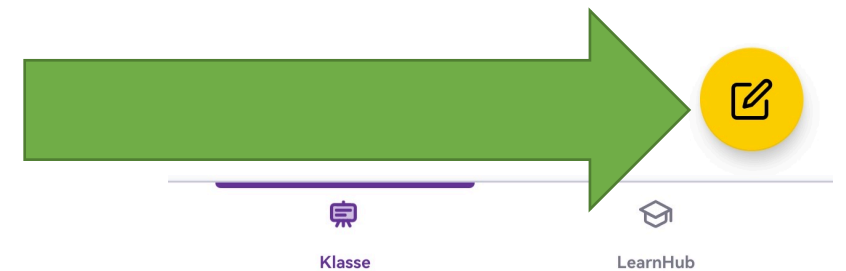

Abwesenheit

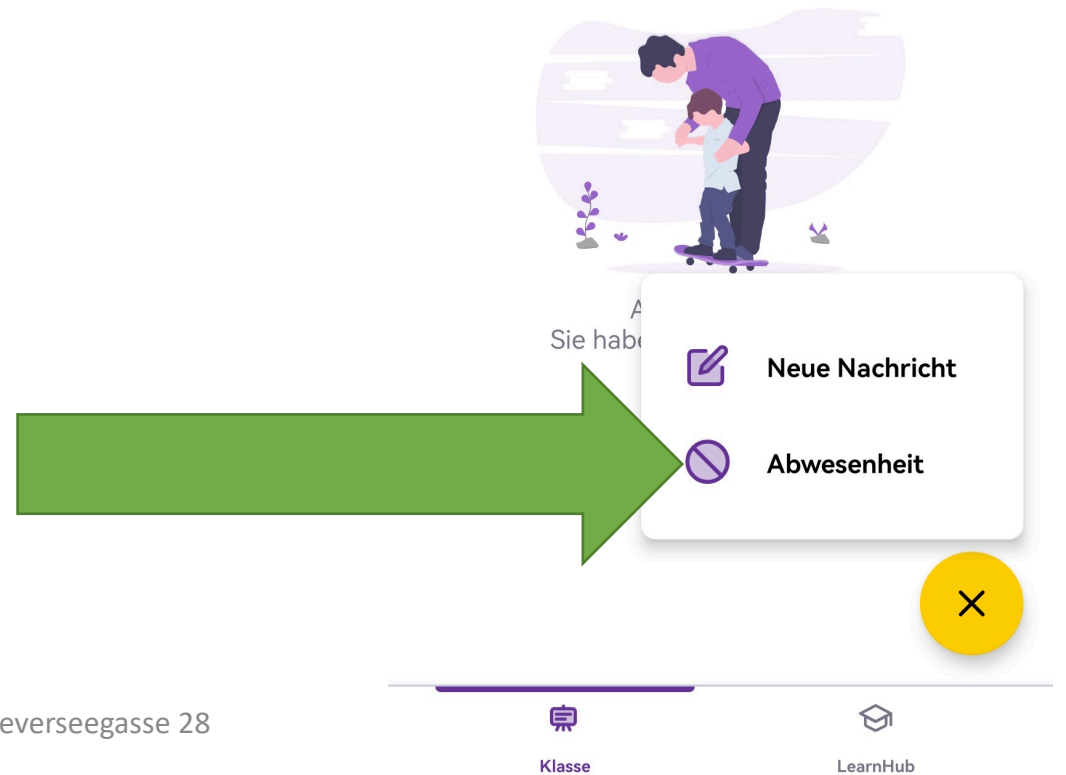
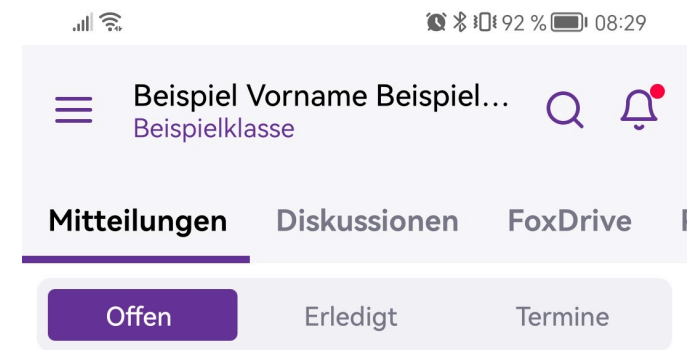

Eingeben

Informieren Sie die Lehrkräfte Ihrer Klasse über eine geplante Abwesenheit.

Arzttermin ▾

 **Ganztägig**

VON: Mo., 27.03.2023 09:00

BIS: Mo., 27.03.2023 11:00



Klassenvorstand auswählen und senden

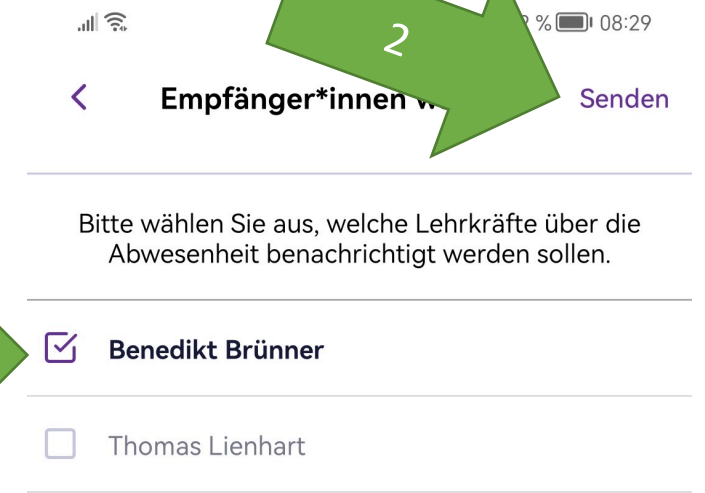

Nachricht an Lehrperson mit Bild



Tippen

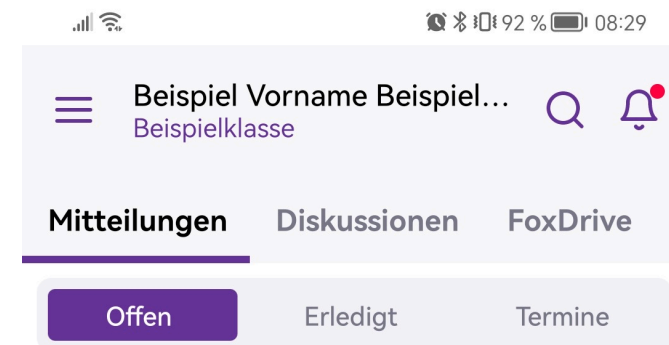

Alles ruhig hier!
Sie haben keine unerledigten
Mitteilungen.



Neue Nachricht

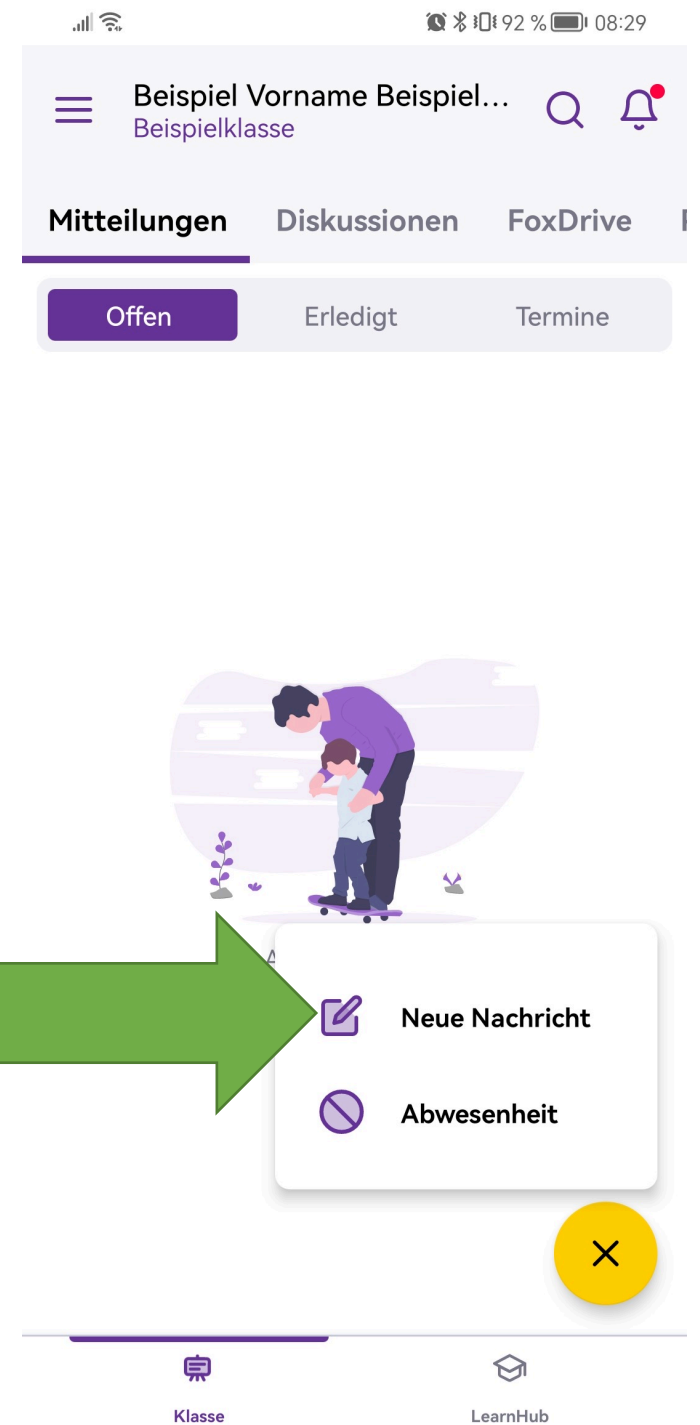

Betreff und Text



✕ **Neue Nachricht** Weiter

Betreff: (Pflichtfeld)

Hier ist Platz für Ihre Mitteilung
(Pflichtfeld)

(Datei hinzufügen)

(Datum hinzufügen)



Datei hinzufügen

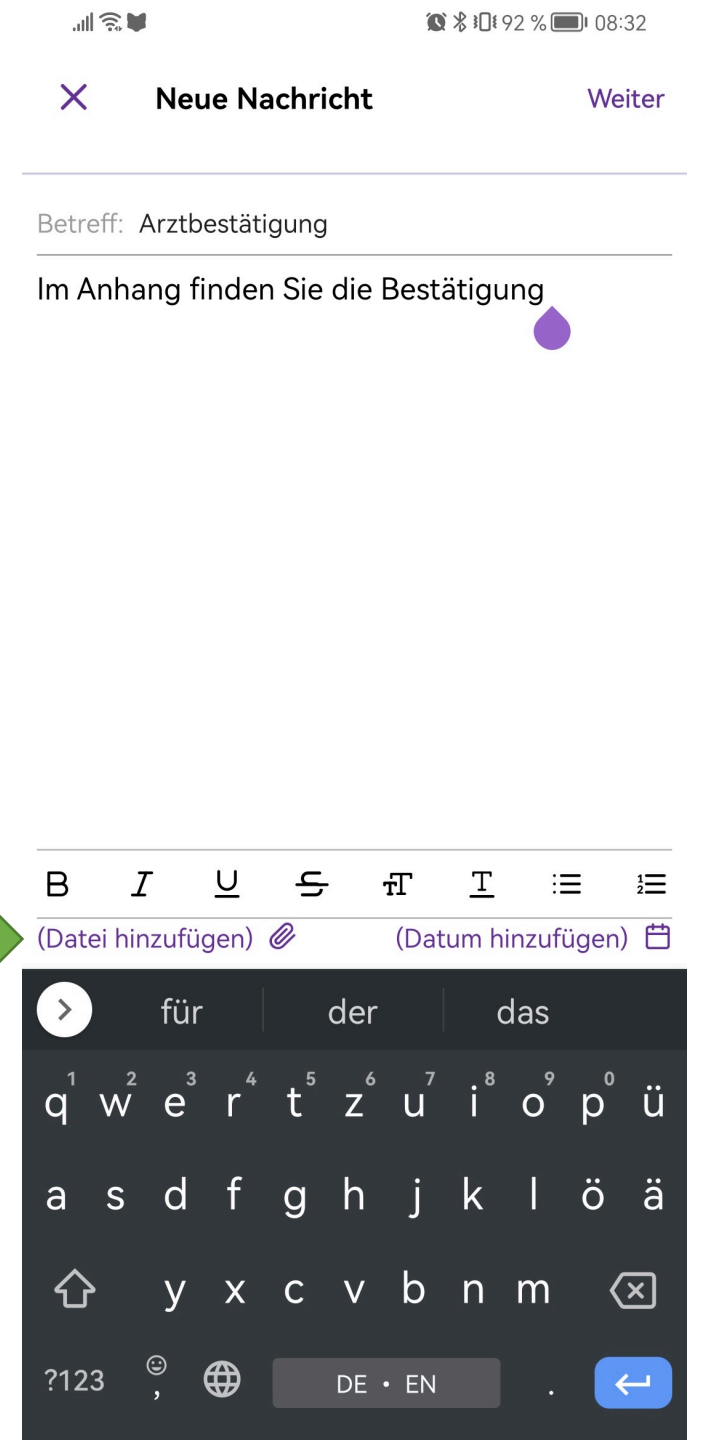

Datei hinzufügen



Es ist so leer hier! Füge eine Datei zu der Nachricht hinzu.

Datei hinzufügen



Foto aufnehmen

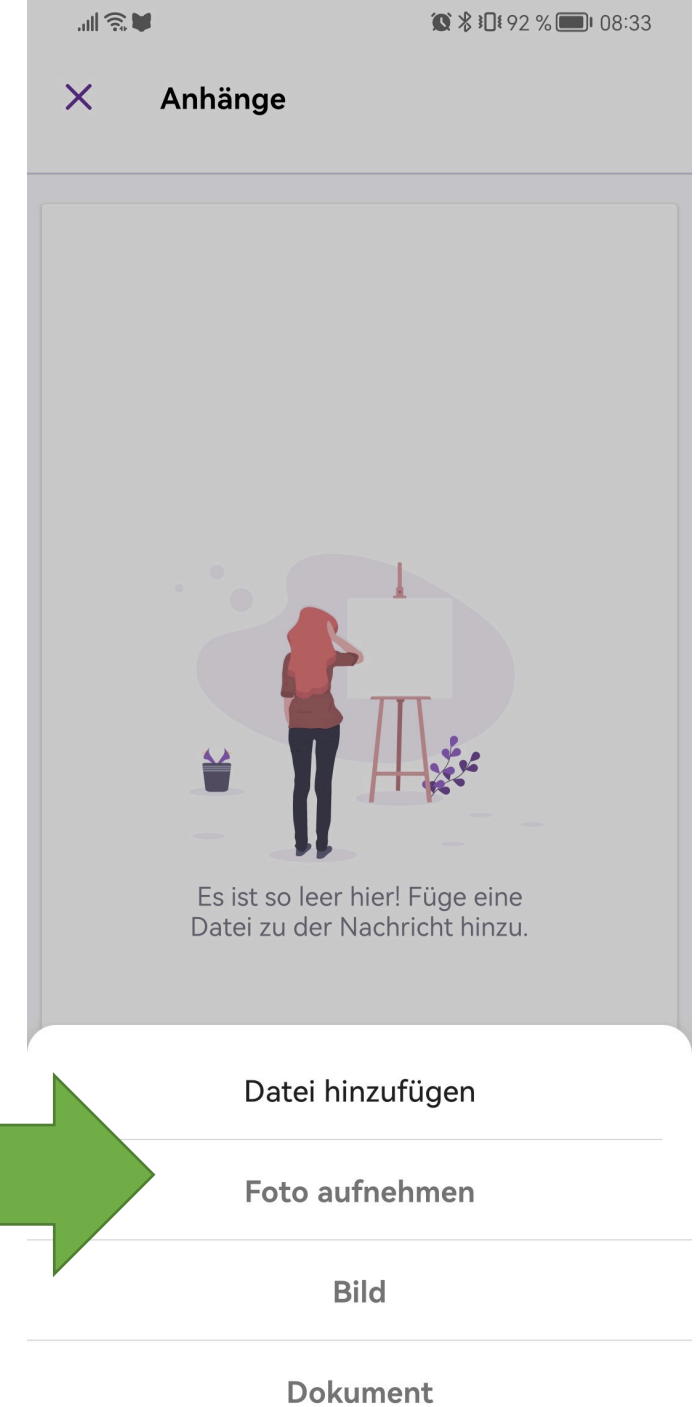

X Tippen

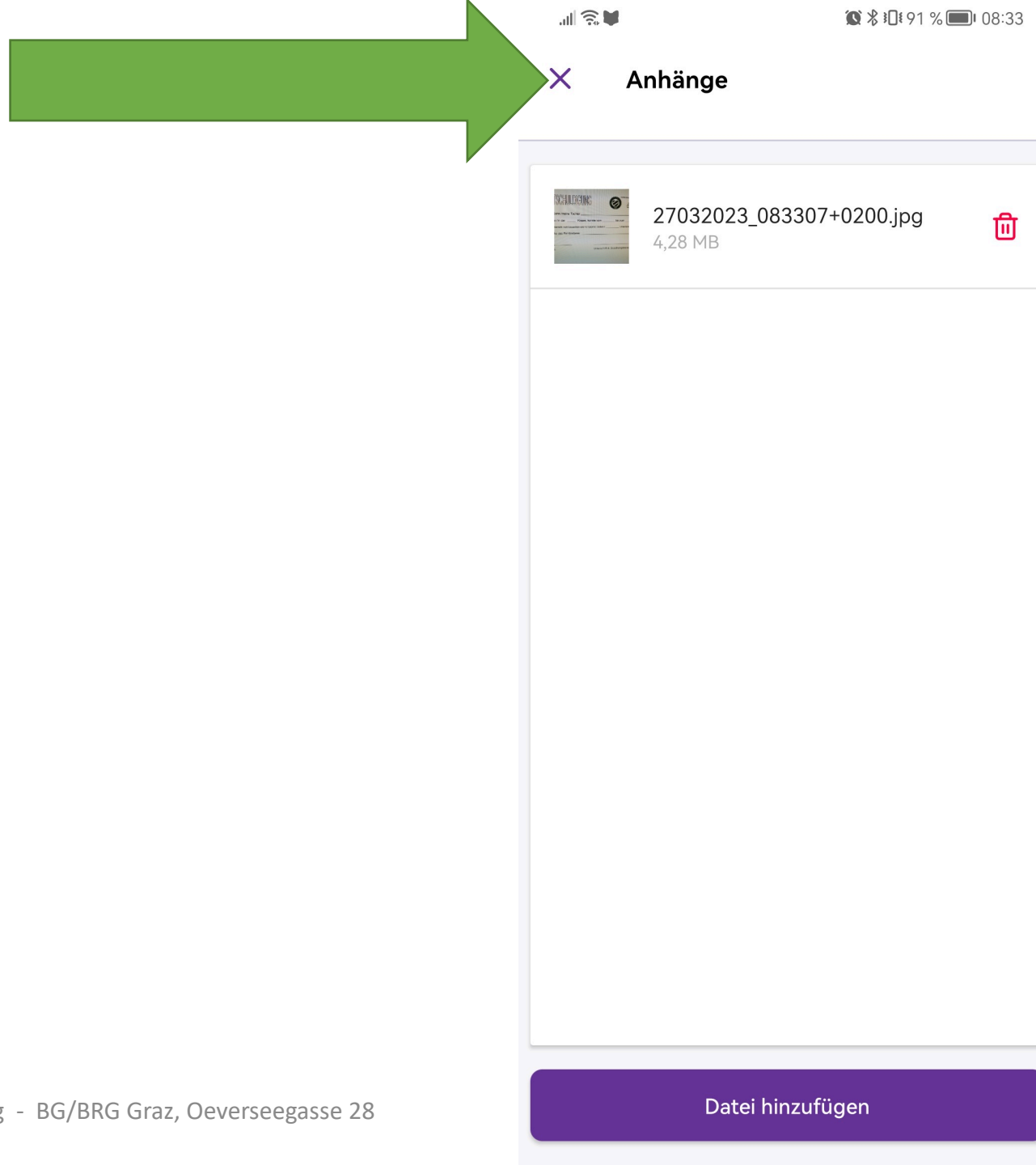

Weiter



Betreff: Arztbestätigung

Im Anhang finden Sie die Bestätigung

B I U S T I ☰ ☰
(Datei hinzufügen) 📎 (Datum hinzufügen) 📅

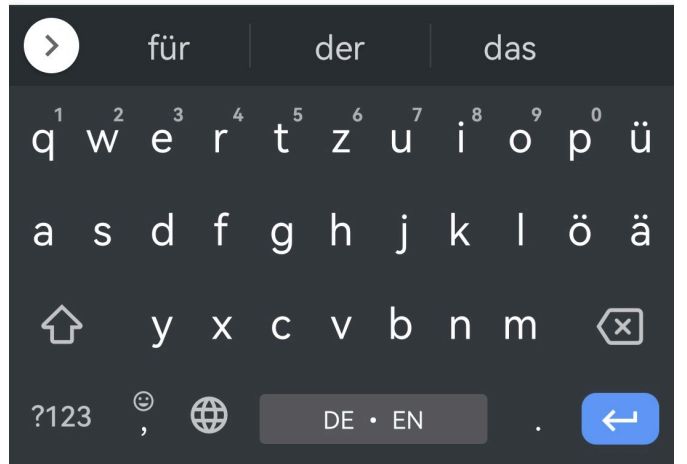

Klassenvorstand auswählen und senden

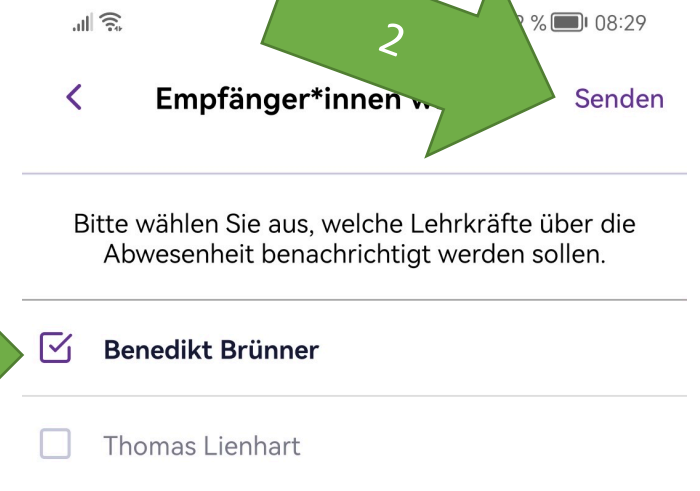

Nachrichten ausblenden



wischen



Erledigt

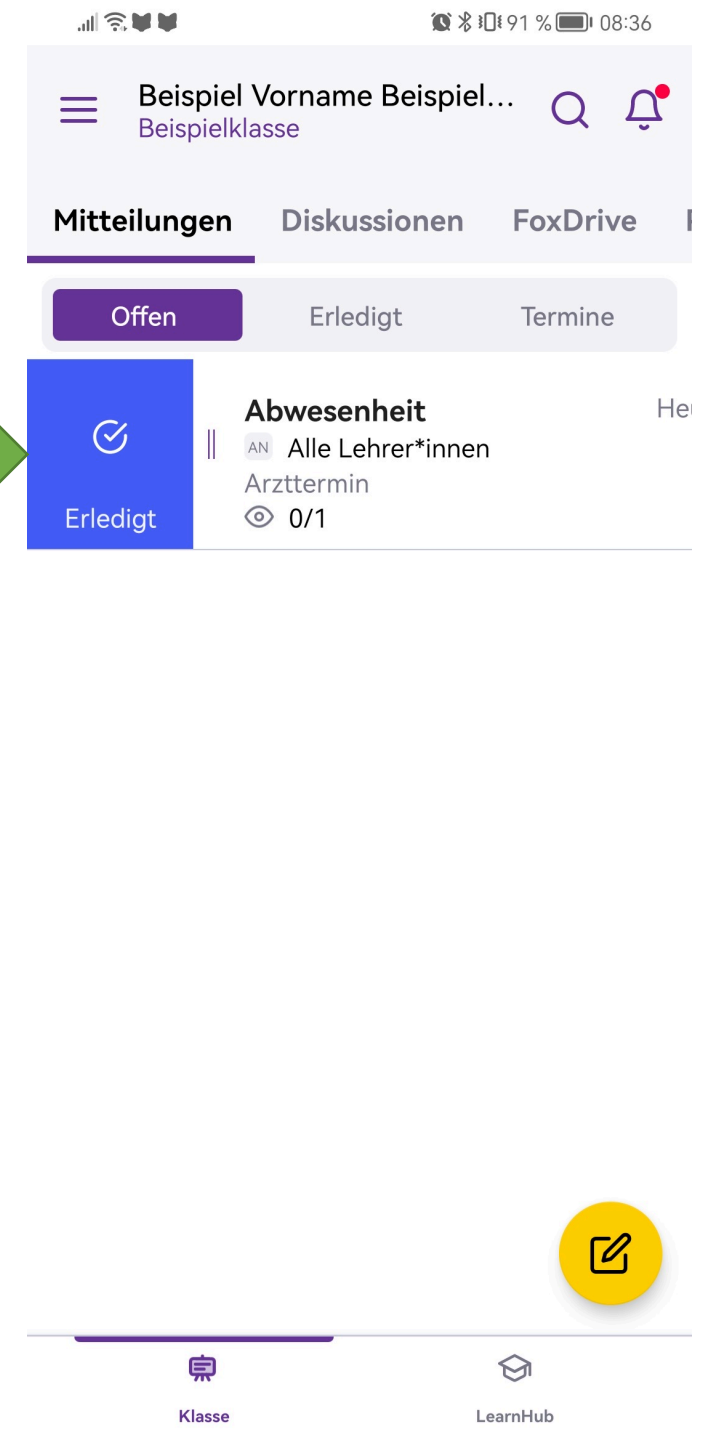

Nachricht ist in Erledigt

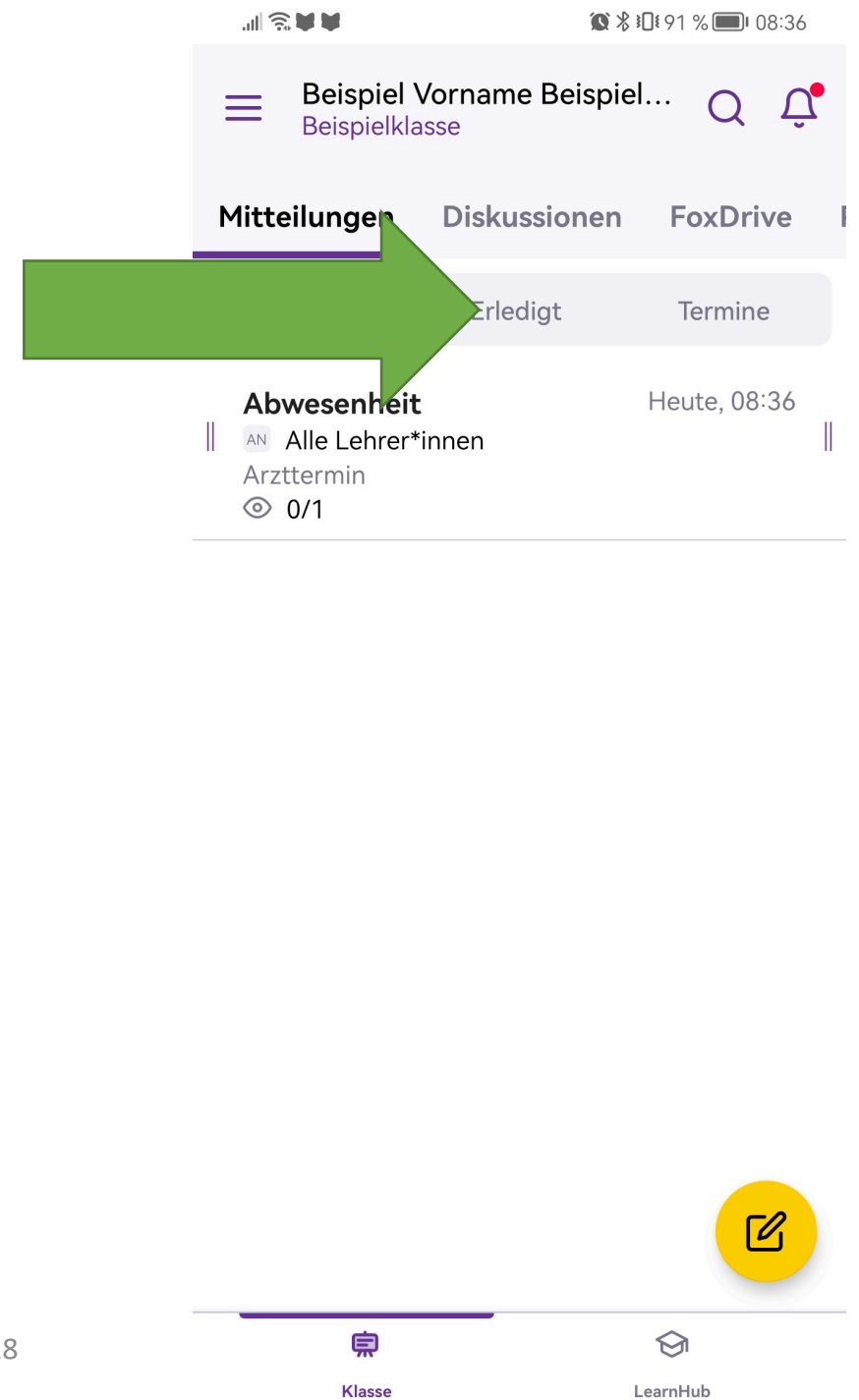

Übersetzen



Menü Button

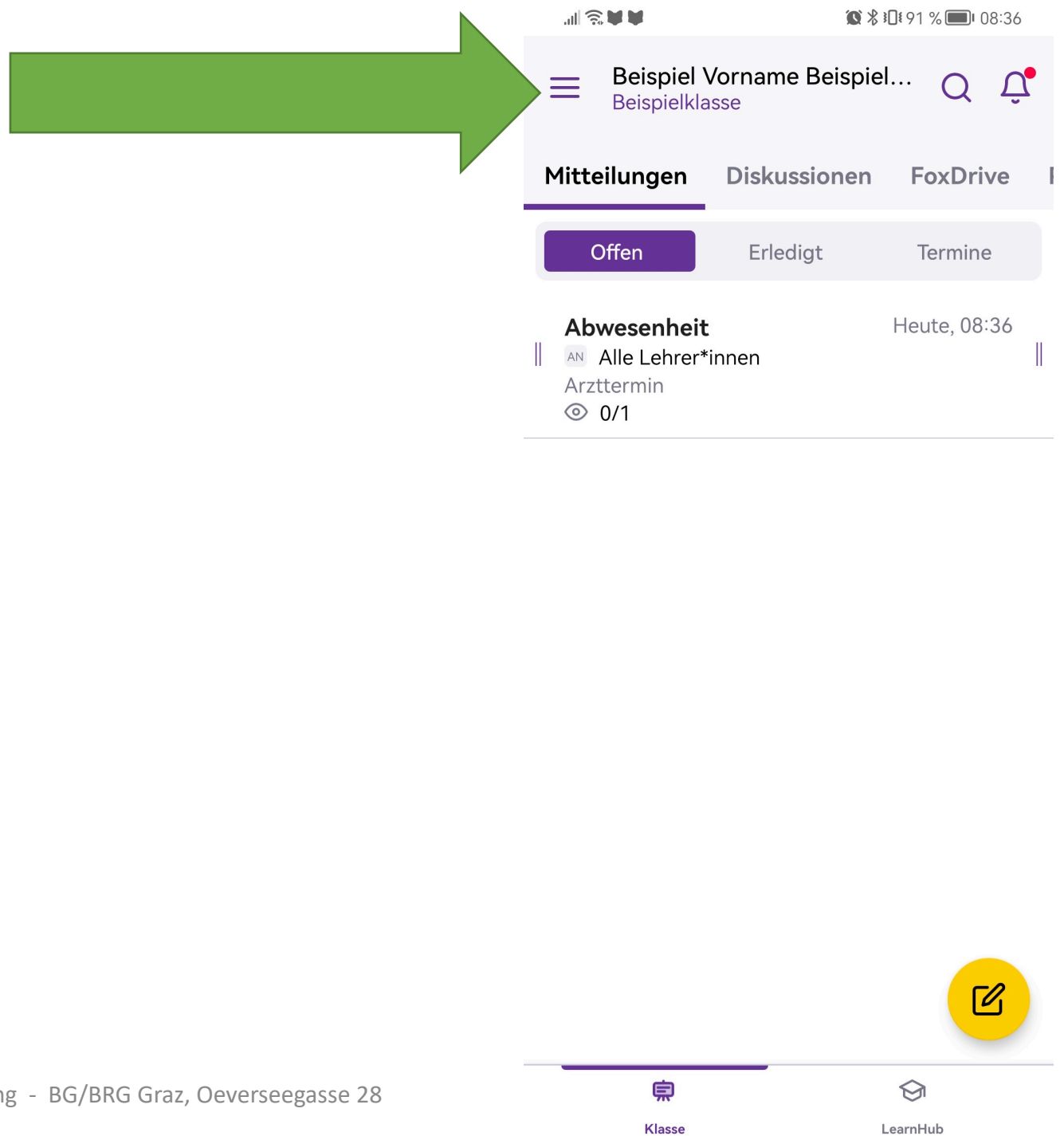

Personen Button

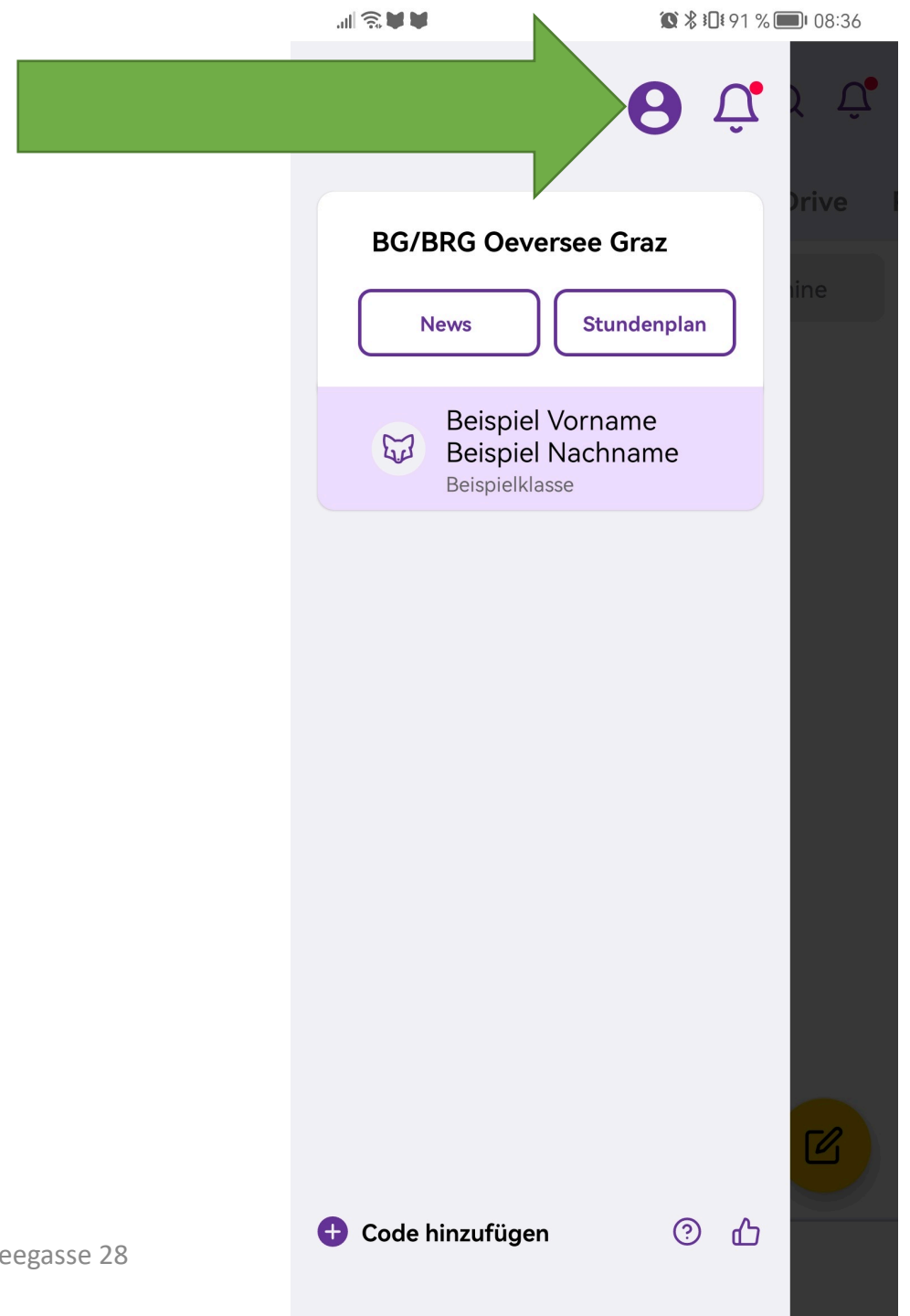

Weiter unten Übersetzungssprache wählen

